



## LIETUVOS KARIUOMENĖS VADAS

### ISAKYMAS DĖL NEKILNOJAMOJO TURTO PRIPAŽINIMO NEREIKALINGU IR NETINKAMU (NEGALIMU) NAUDOTI

2021 m. d. Nr.  
Vilnius

Vadovaudamasis Lietuvos Respublikos valstybės ir savivaldybių turto valdymo, naudojimo ir disponavimo juo įstatymo 26 straipsnio 1 dalies 1 punktu ir 4 dalimi pripažinto nereikalingu arba netinkamu (negalimu) naudoti valstybės ir savivaldybių turto nurašymo, išardymo ir likvidavimo tvarkos aprašo, patvirtinto Lietuvos Respublikos Vyriausybės 2001 m. spalio 19 d. nutarimu Nr. 1250 „Dėl Pripažinto nereikalingu arba netinkamu (negalimu) naudoti valstybės ir savivaldybių turto nurašymo, išardymo ir likvidavimo tvarkos aprašo patvirtinimo“, 4 ir 7 punktais, Nekilnojamųjų daiktų pripažinimo nereikalingais, netinkamais (negalimais) naudoti, jų nurašymo, išardymo ir likvidavimo krašto apsaugos sistemoje taisyklių, patvirtintų Lietuvos Respublikos krašto apsaugos ministro 2006 m. gegužės 17 d. įsakymu Nr. V-512 „Dėl nekilnojamųjų daiktų pripažinimo nereikalingais, netinkamais (negalimais) naudoti, jų nurašymo, išardymo ir likvidavimo krašto apsaugos sistemoje taisyklių patvirtinimo“, 5 punktu ir atsižvelgdamas į 2021 m. kovo 9 d. patvirtintas Nereikalingų arba netinkamų (negalimų) naudoti nekilnojamųjų daiktų apžiūros pažymas Nr. ŠVI-16, Nr. ŠVI-17:

1. Pripažįstu nereikalingais ir netinkamais (negalimais) naudoti dėl fizinio nusidėvėjimo valstybei nuosavybės teise priklausančius ir šiuo metu Lietuvos kariuomenės patikėjimo teise valdomus nekilnojamuosius daiktus:

1.1. pastatą – administracinį (unikalus numeris – 5493-0000-5012, bendras plotas – 317,49 kv. metro (užstatytas plotas – 250,0 kv. metro), inventorinis Nr. 010010005V, įsigijimo vertė – 563691,50 eurų, sukauptas nusidėvėjimas – 342711,36 eurų, likutinė vertė 2021 m. gegužės 1 d. – 220980,14 eurų (du šimtai dvidešimt tūkstančių devyni šimtai aštuoniasdešimt eurų 14 ct), neatsižvelgiant į buhalterinėje apskaitoje užregistruotą nuvertėjimą 192795,56 eurų), esantį Dariaus ir Girėno g. 12, Kelmėje;

1.2. Kiti statiniai (inžineriniai) – Kiemo statiniai (tualetas) (unikalus numeris – 5493-0000-5045, bendras plotas – 6,5 kv. metro, inventorinis Nr. 0137000007, įsigijimo vertė – 48,95 eurų, sukauptas nusidėvėjimas – 46,50 eurų, likutinė vertė 2021 m. gegužės 1 d. – 2,45 eurų (du eurai 67 ct), esantį Dariaus ir Girėno g. 12, Kelmėje;

2. Nustatau, kad šio įsakymo 1 punkte nurodyto nekilnojamąjo turto negalima panaudoti Lietuvos Respublikos valstybės ir savivaldybių turto valdymo, naudojimo ir disponavimo juo įstatymo 27 straipsnio 1 dalyje nurodytais tolesnio jo panaudojimo būdais ir jis turi būti nurašytas, išardytas ir likviduotas teisės aktų nustatyta tvarka.

Lietuvos kariuomenės vadas

gen. lt. Valdemaras Rupšys

**LIETUVOS KARIUOMENĖS LOGISTIKOS VALDYBOS ĮGULŲ APTARNAVIMO  
TARNYBA**

**NEREIKALINGŲ ARBA NETINKAMŲ (NEGALIMŲ) NAUDOTI  
NEKILNOJAMŲJŲ DAIKTŲ APŽIŪROS PAŽYMA**

2021 m. kovo 02 d. Nr. *SVI-14*

Šiauliai

Komisija, sudaryta (įsakymas, jo išleidimo data ir numeris)	LK LV Įgulų aptarnavimo tarnybos vado 2021 m. sausio 14 d. įsakymu Nr. T – 2 „Dėl laikinosios nekilnojamųjų daiktų pripažinimo nereikalingais, netinkamais (negalimais) naudoti, jų nurašymo, išardymo ir likvidavimo komisijos sudarymo“
Komisijos pirmininkas	ĮAT Šiaulių įgulos aptarnavimo centro infrastruktūros priežiūros skyriaus vedėjas
Nariai	ĮAT Šiaulių įgulos aptarnavimo centro infrastruktūros priežiūros skyriaus statinių priežiūros inžinierius <i>V</i> <i>IS</i> ĮAT Finansų ir turto valdymo skyriaus vyriausioji specialistė <i>ac</i> Pe <i>_____</i> FA: turto valdymo skyriaus vedėjas <i>_____</i>
apžiūrėjo	
1. Nekilnojamojo daikto pavadinimas	Administracinis
2. Identifikavimo duomenys:	
2.1. adresas	Dariaus ir Girėno g. 12, Kelmė
2.2. indeksas   unikalus Nr.	1B2p   5493-0000-5012
2.3. bendras (užstatytas) plotas (kv. metrais)	317,49 (250,0)
2.4. likutinė vertė (vertės nustatymo data)	220980,14 Eur.(2021-03-01)
2.5. inventoriaus Nr.	010010005V
3. Kadastrinių duomenų (archyvinės) bylos Nr.	17663/353
4. Teisinės registracijos:	
4.1. registro numeris	40/16877
4.2. data	1993-01-12
4.3. registro įstaigos pavadinimas	Valstybės įmonė Registrų centras Šiaulių filialas
5. Žemės sklypas (plotas (ha))	0,2007
6. Kiti duomenys apie turą	
7. Turto būklė	Bloga
Komisijos pasiūlymai	Turą pripažinti nereikalingu ir netinkamu (negalimu) naudoti dėl fizinio nusidėvėjimo.

PRIDEDAMA. Aktas ir jo priedai, 27 lapai.

**STATINIO (INŽINERINIŲ SISTEMŲ IR ĮRANGOS) FIZINIO IR FUNKCINIO  
(TECHNOLOGINIO) NUSIDĖVĖJIMO ARBA (IR) NELIKUS KUR JĮ PRITAIKYTI  
FIKSAVIMO AKTAS**

2021 m. kovo 3 d.  
Šiauliai .

Komisija, sudaryta (įsakymas, jo išleidimo data ir numeris)	LK LV Įguly aptarnavimo tarnybos vado 2021 m. sausio 14 d. įsakymu Nr. T – 2 „Dėl laikinosios nekilnojamųjų daiktų pripažinimo nereikalingais, netinkamais (negalimais) naudoti, jų nurašymo, išardymo ir likvidavimo komisijos sudarymo“
apžiūrėjo statinio konstrukcijas ir inžinerinę įrangą:	
– statinio pavadinimas	Administracinis
– adresas	Dariaus ir Girėno g. 12, Kelmė
– kadastro duomenų bylos Nr.	17663/353
– indeksas   unikalus numeris	1B1p   5493-0000-5012
Statinio techninė charakteristika:	
– bendras (užstatymo) plotas	317,49 (250,0) kv.m.
– laikančiosios konstrukcijos	Mūro sienos.
– aukštų skaičius	1 su mansarda
– kolonų tinklas	nėra
– kt.	
Inžinerinių sistemų ir įrangos charakteristikos	nėra
Statinio pastatymo metai	1930
Statinio nereikalingumo ir (ar) netinkamumo (negalimumo) naudoti ir (ar) nusidėvėjimo atsiradimo priežastys	Statinio priestato pamatai nestabilūs, priestatas atskilęs nuo pastato. Statinys turi avarinės būklės požymių. Sienos plytų mūro, vietomis suskilinėjusios, stogas dengtas asbestiniu šiferiu, vietomis įlinkęs, leidžia vandenį. Statinys ilgus metus nebuvo remontuotas.
Komisijos išvada dėl statinio nurašymo ir likvidavimo (nugriovimo)	Statinys yra fiziškai nusidėvėjęs ir nėra kaip jį pritaikyti tolimesnei Lietuvos kariuomenės veiklai vykdyti, siūloma jį pripažinti netinkamu (negalimu) naudoti, nurašyti ir likviduoti.

**PRIDEDAMA:**

- |   |         |
|---|---------|
| 1. Žemės sklypo, kuriame pažymėtas statinys, planas (schema), | 1 lapas |
| 2. Valdymo teisę patvirtinančių dokumentų kopijos,            | 4 lapai |
| 3. Kadastro duomenų bylos kopija,                             | 17 lapų |
| 4. Nuotraukos, charakterizuojančios statinio būklę,           | 4 lapai |

1670 1674  
 1676 1678  
 1680 1682  
 1684 1686  
 1688 1690  
 1692 1694  
 1696 1698  
 1700 1702  
 1704 1706  
 1708 1710  
 1712 1714  
 1716 1718  
 1720 1722  
 1724 1726  
 1728 1730  
 1732 1734  
 1736 1738  
 1740 1742  
 1744 1746  
 1748 1750  
 1752 1754  
 1756 1758  
 1760 1762  
 1764 1766  
 1768 1770  
 1772 1774  
 1776 1778  
 1780 1782  
 1784 1786  
 1788 1790  
 1792 1794  
 1796 1798  
 1800 1802  
 1804 1806  
 1808 1810  
 1812 1814  
 1816 1818  
 1820 1822  
 1824 1826  
 1828 1830  
 1832 1834  
 1836 1838  
 1840 1842  
 1844 1846  
 1848 1850  
 1852 1854  
 1856 1858  
 1860 1862  
 1864 1866  
 1868 1870  
 1872 1874  
 1876 1878  
 1880 1882  
 1884 1886  
 1888 1890  
 1892 1894  
 1896 1898  
 1900 1902  
 1904 1906  
 1908 1910  
 1912 1914  
 1916 1918  
 1920 1922  
 1924 1926  
 1928 1930  
 1932 1934  
 1936 1938  
 1940 1942  
 1944 1946  
 1948 1950  
 1952 1954  
 1956 1958  
 1960 1962  
 1964 1966  
 1968 1970  
 1972 1974  
 1976 1978  
 1980 1982  
 1984 1986  
 1988 1990  
 1992 1994  
 1996 1998  
 2000 2002  
 2004 2006  
 2008 2010  
 2012 2014  
 2016 2018  
 2020 2022  
 2024 2026  
 2028 2030  
 2032 2034  
 2036 2038  
 2040 2042  
 2044 2046  
 2048 2050  
 2052 2054  
 2056 2058  
 2060 2062  
 2064 2066  
 2068 2070  
 2072 2074  
 2076 2078  
 2080 2082  
 2084 2086  
 2088 2090  
 2092 2094  
 2096 2098  
 2100 2102  
 2104 2106  
 2108 2110  
 2112 2114  
 2116 2118  
 2120 2122  
 2124 2126  
 2128 2130  
 2132 2134  
 2136 2138  
 2140 2142  
 2144 2146  
 2148 2150  
 2152 2154  
 2156 2158  
 2160 2162  
 2164 2166  
 2168 2170  
 2172 2174  
 2176 2178  
 2180 2182  
 2184 2186  
 2188 2190  
 2192 2194  
 2196 2198  
 2200 2202  
 2204 2206  
 2208 2210  
 2212 2214  
 2216 2218  
 2220 2222  
 2224 2226  
 2228 2230  
 2232 2234  
 2236 2238  
 2240 2242  
 2244 2246  
 2248 2250  
 2252 2254  
 2256 2258  
 2260 2262  
 2264 2266  
 2268 2270  
 2272 2274  
 2276 2278  
 2280 2282  
 2284 2286  
 2288 2290  
 2292 2294  
 2296 2298  
 2300 2302  
 2304 2306  
 2308 2310  
 2312 2314  
 2316 2318  
 2320 2322  
 2324 2326  
 2328 2330  
 2332 2334  
 2336 2338  
 2340 2342  
 2344 2346  
 2348 2350  
 2352 2354  
 2356 2358  
 2360 2362  
 2364 2366  
 2368 2370  
 2372 2374  
 2376 2378  
 2380 2382  
 2384 2386  
 2388 2390  
 2392 2394  
 2396 2398  
 2400 2402  
 2404 2406  
 2408 2410  
 2412 2414  
 2416 2418  
 2420 2422  
 2424 2426  
 2428 2430  
 2432 2434  
 2436 2438  
 2440 2442  
 2444 2446  
 2448 2450  
 2452 2454  
 2456 2458  
 2460 2462  
 2464 2466  
 2468 2470  
 2472 2474  
 2476 2478  
 2480 2482  
 2484 2486  
 2488 2490  
 2492 2494  
 2496 2498  
 2500 2502  
 2504 2506  
 2508 2510  
 2512 2514  
 2516 2518  
 2520 2522  
 2524 2526  
 2528 2530  
 2532 2534  
 2536 2538  
 2540 2542  
 2544 2546  
 2548 2550  
 2552 2554  
 2556 2558  
 2560 2562  
 2564 2566  
 2568 2570  
 2572 2574  
 2576 2578  
 2580 2582  
 2584 2586  
 2588 2590  
 2592 2594  
 2596 2598  
 2600 2602  
 2604 2606  
 2608 2610  
 2612 2614  
 2616 2618  
 2620 2622  
 2624 2626  
 2628 2630  
 2632 2634  
 2636 2638  
 2640 2642  
 2644 2646  
 2648 2650  
 2652 2654  
 2656 2658  
 2660 2662  
 2664 2666  
 2668 2670  
 2672 2674  
 2676 2678  
 2680 2682  
 2684 2686  
 2688 2690  
 2692 2694  
 2696 2698  
 2700 2702  
 2704 2706  
 2708 2710  
 2712 2714  
 2716 2718  
 2720 2722  
 2724 2726  
 2728 2730  
 2732 2734  
 2736 2738  
 2740 2742  
 2744 2746  
 2748 2750  
 2752 2754  
 2756 2758  
 2760 2762  
 2764 2766  
 2768 2770  
 2772 2774  
 2776 2778  
 2780 2782  
 2784 2786  
 2788 2790  
 2792 2794  
 2796 2798  
 2800 2802  
 2804 2806  
 2808 2810  
 2812 2814  
 2816 2818  
 2820 2822  
 2824 2826  
 2828 2830  
 2832 2834  
 2836 2838  
 2840 2842  
 2844 2846  
 2848 2850  
 2852 2854  
 2856 2858  
 2860 2862  
 2864 2866  
 2868 2870  
 2872 2874  
 2876 2878  
 2880 2882  
 2884 2886  
 2888 2890  
 2892 2894  
 2896 2898  
 2900 2902  
 2904 2906  
 2908 2910  
 2912 2914  
 2916 2918  
 2920 2922  
 2924 2926  
 2928 2930  
 2932 2934  
 2936 2938  
 2940 2942  
 2944 2946  
 2948 2950  
 2952 2954  
 2956 2958  
 2960 2962  
 2964 2966  
 2968 2970  
 2972 2974  
 2976 2978  
 2980 2982  
 2984 2986  
 2988 2990  
 2992 2994  
 2996 2998  
 3000 3002  
 3004 3006  
 3008 3010  
 3012 3014  
 3016 3018  
 3020 3022  
 3024 3026  
 3028 3030  
 3032 3034  
 3036 3038  
 3040 3042  
 3044 3046  
 3048 3050  
 3052 3054  
 3056 3058  
 3060 3062  
 3064 3066  
 3068 3070  
 3072 3074  
 3076 3078  
 3080 3082  
 3084 3086  
 3088 3090  
 3092 3094  
 3096 3098  
 3100 3102  
 3104 3106  
 3108 3110  
 3112 3114  
 3116 3118  
 3120 3122  
 3124 3126  
 3128 3130  
 3132 3134  
 3136 3138  
 3140 3142  
 3144 3146  
 3148 3150  
 3152 3154  
 3156 3158  
 3160 3162  
 3164 3166  
 3168 3170  
 3172 3174  
 3176 3178  
 3180 3182  
 3184 3186  
 3188 3190  
 3192 3194  
 3196 3198  
 3200 3202  
 3204 3206  
 3208 3210  
 3212 3214  
 3216 3218  
 3220 3222  
 3224 3226  
 3228 3230  
 3232 3234  
 3236 3238  
 3240 3242  
 3244 3246  
 3248 3250  
 3252 3254  
 3256 3258  
 3260 3262  
 3264 3266  
 3268 3270  
 3272 3274  
 3276 3278  
 3280 3282  
 3284 3286  
 3288 3290  
 3292 3294  
 3296 3298  
 3300 3302  
 3304 3306  
 3308 3310  
 3312 3314  
 3316 3318  
 3320 3322  
 3324 3326  
 3328 3330  
 3332 3334  
 3336 3338  
 3340 3342  
 3344 3346  
 3348 3350  
 3352 3354  
 3356 3358  
 3360 3362  
 3364 3366  
 3368 3370  
 3372 3374  
 3376 3378  
 3380 3382  
 3384 3386  
 3388 3390  
 3392 3394  
 3396 3398  
 3400 3402  
 3404 3406  
 3408 3410  
 3412 3414  
 3416 3418  
 3420 3422  
 3424 3426  
 3428 3430  
 3432 3434  
 3436 3438  
 3440 3442  
 3444 3446  
 3448 3450  
 3452 3454  
 3456 3458  
 3460 3462  
 3464 3466  
 3468 3470  
 3472 3474  
 3476 3478  
 3480 3482  
 3484 3486  
 3488 3490  
 3492 3494  
 3496 3498  
 3500 3502  
 3504 3506  
 3508 3510  
 3512 3514  
 3516 3518  
 3520 3522  
 3524 3526  
 3528 3530  
 3532 3534  
 3536 3538  
 3540 3542  
 3544 3546  
 3548 3550  
 3552 3554  
 3556 3558  
 3560 3562  
 3564 3566  
 3568 3570  
 3572 3574  
 3576 3578  
 3580 3582  
 3584 3586  
 3588 3590  
 3592 3594  
 3596 3598  
 3600 3602  
 3604 3606  
 3608 3610  
 3612 3614  
 3616 3618  
 3620 3622  
 3624 3626  
 3628 3630  
 3632 3634  
 3636 3638  
 3640 3642  
 3644 3646  
 3648 3650  
 3652 3654  
 3656 3658  
 3660 3662  
 3664 3666  
 3668 3670  
 3672 3674  
 3676 3678  
 3680 3682  
 3684 3686  
 3688 3690  
 3692 3694  
 3696 3698  
 3700 3702  
 3704 3706  
 3708 3710  
 3712 3714  
 3716 3718  
 3720 3722  
 3724 3726  
 3728 3730  
 3732 3734  
 3736 3738  
 3740 3742  
 3744 3746  
 3748 3750  
 3752 3754  
 3756 3758  
 3760 3762  
 3764 3766  
 3768 3770  
 3772 3774  
 3776 3778  
 3780 3782  
 3784 3786  
 3788 3790  
 3792 3794  
 3796 3798  
 3800 3802  
 3804 3806  
 3808 3810  
 3812 3814  
 3816 3818  
 3820 3822  
 3824 3826  
 3828 3830  
 3832 3834  
 3836 3838  
 3840 3842  
 3844 3846  
 3848 3850  
 3852 3854  
 3856 3858  
 3860 3862  
 3864 3866  
 3868 3870  
 3872 3874  
 3876 3878  
 3880 3882  
 3884 3886  
 3888 3890  
 3892 3894  
 3896 3898  
 3900 3902  
 3904 3906  
 3908 3910  
 3912 3914  
 3916 3918  
 3920 3922  
 3924 3926  
 3928 3930  
 3932 3934  
 3936 3938  
 3940 3942  
 3944 3946  
 3948 3950  
 3952 3954  
 3956 3958  
 3960 3962  
 3964 3966  
 3968 3970  
 3972 3974  
 3976 3978  
 3980 3982  
 3984 3986  
 3988 3990  
 3992 3994  
 3996 3998  
 4000 4002  
 4004 4006  
 4008 4010  
 4012 4014  
 4016 4018  
 4020 4022  
 4024 4026  
 4028 4030  
 4032 4034  
 4036 4038  
 4040 4042  
 4044 4046  
 4048 4050  
 4052 4054  
 4056 4058  
 4060 4062  
 4064 4066  
 4068 4070  
 4072 4074  
 4076 4078  
 4080 4082  
 4084 4086  
 4088 4090  
 4092 4094  
 4096 4098  
 4100 4102  
 4104 4106  
 4108 4110  
 4112 4114  
 4116 4118  
 4120 4122  
 4124 4126  
 4128 4130  
 4132 4134  
 4136 4138  
 4140 4142  
 4144 4146  
 4148 4150  
 4152 4154  
 4156 4158  
 4160 4162  
 4164 4166  
 4168 4170  
 4172 4174  
 4176 4178  
 4180 4182  
 4184 4186  
 4188 4190  
 4192 4194  
 4196 4198  
 4200 4202  
 4204 4206  
 4208 4210  
 4212 4214  
 4216 4218  
 4220 4222  
 4224 4226  
 4228 4230  
 4232 4234  
 4236 4238  
 4240 4242  
 4244 4246  
 4248 4250  
 4252 4254  
 4256 4258  
 4260 4262  
 4264 4266  
 4268 4270  
 4272 4274  
 4276 4278  
 4280 4282  
 4284 4286  
 4288 4290  
 4292 4294  
 4296 4298  
 4300 4302  
 4304 4306  
 4308 4310  
 4312 4314  
 4316 4318  
 4320 4322  
 4324 4326  
 4328 4330  
 4332 4334  
 4336 4338  
 4340 4342  
 4344 4346  
 4348 4350  
 4352 4354  
 4356 4358  
 4360 4362  
 4364 4366  
 4368 4370  
 4372 4374  
 4376 4378  
 4380 4382  
 4384 4386  
 4388 4390  
 4392 4394  
 4396 4398  
 4400 4402  
 4404 4406  
 4408 4410  
 4412 4414  
 4416 4418  
 4420 4422  
 4424 4426  
 4428 4430  
 4432 4434  
 4436 4438  
 4440 4442  
 4444 4446  
 4448 4450  
 4452 4454  
 4456 4458  
 4460 4462  
 4464 4466  
 4468 4470  
 4472 4474  
 4476 4478  
 4480 4482  
 4484 4486  
 4488 4490  
 4492 4494  
 4496 4498  
 4500 4502  
 4504 4506  
 4508 4510  
 4512 4514  
 4516 4518  
 4520 4522  
 4524 4526  
 4528 4530  
 4532 4534  
 4536 4538  
 4540 4542  
 4544 4546  
 4548 4550  
 4552 4554  
 4556 4558  
 4560 4562  
 4564 4566  
 4568 4570  
 4572 4574  
 4576 4578  
 4580 4582  
 4584 4586  
 4588 4590  
 4592 4594  
 4596 4598  
 4600 4602  
 4604 4606  
 4608 4610  
 4612 4614  
 4616 4618  
 4620 4622  
 4624 4626  
 4628 4630  
 4632 4634  
 4636 4638  
 4640 4642  
 4644 4646  
 4648 4650  
 4652 4654  
 4656 4658  
 4660 4662  
 4664 4666  
 4668 4670  
 4672 4674  
 4676 4678  
 4680 4682  
 4684 4686  
 4688 4690  
 4692 4694  
 4696 4698  
 4700 4702  
 4704 4706  
 4708 4710  
 4712 4714  
 4716 4718  
 4720 4722  
 4724 4726  
 4728 4730  
 4732 4734  
 4736 4738  
 4740 4742  
 4744 4746  
 4748 4750  
 4752 4754  
 4756 4758  
 4760 4762  
 4764 4766  
 4768 4770  
 4772 4774  
 4776 4778  
 4780 4782  
 4784 4786  
 4788 4790  
 4792 4794  
 4796 4798  
 4800 4802  
 4804 4806  
 4808 4810  
 4812 4814  
 4816 4818  
 4820 4822  
 4824 4826  
 4828 4830  
 4832 4834  
 4836 4838  
 4840 4842  
 4844 4846  
 4848 4850  
 4852 4854  
 4856 4858  
 4860 4862  
 4864 4866  
 4868 4870  
 4872 4874  
 4876 4878  
 4880 4882  
 4884 4886  
 4888 4890  
 4892 4894  
 4896 4898  
 4900 4902  
 4904 4906  
 4908 4910  
 4912 4914  
 4916 4918  
 4920 4922  
 4924 4926  
 4928 4930  
 4932 4934  
 4936 4938  
 4940 4942  
 4944 4946  
 4948 4950  
 4952 4954  
 4956 4958  
 4960 4962  
 4964 4966  
 4968 4970  
 4972 4974  
 4976 4978  
 4980 4982  
 4984 4986  
 4988 4990  
 4992 4994  
 4996 4998  
 5000 5002  
 5004 5006  
 5008 5010  
 5012 5014  
 5016 5018  
 5020 5022  
 5024 5026  
 5028 5030  
 5032 5034  
 5036 5038  
 5040 5042  
 5044 5046  
 5048 5050  
 5052 5054  
 5056 5058  
 5060 5062  
 5064 5066  
 5068 5070  
 5072 5074  
 5076 5078  
 5080 5082  
 5084 5086  
 5088 5090  
 5092 5094  
 5096 5098  
 5100 5102  
 5104 5106  
 5108 5110  
 5112 5114  
 5116 5118  
 5120 5122  
 5124 5126  
 5128 5130  
 5132 5134  
 5136 5138  
 5140 5142  
 5144 5146  
 5148 5150  
 5152 5154  
 5156 5158  
 5160 5162  
 5164 5166  
 5168 5170  
 5172 5174  
 5176 5178  
 5180 5182  
 5184 5186  
 5188 5190  
 5192 5194  
 5196 5198  
 5200 520





6

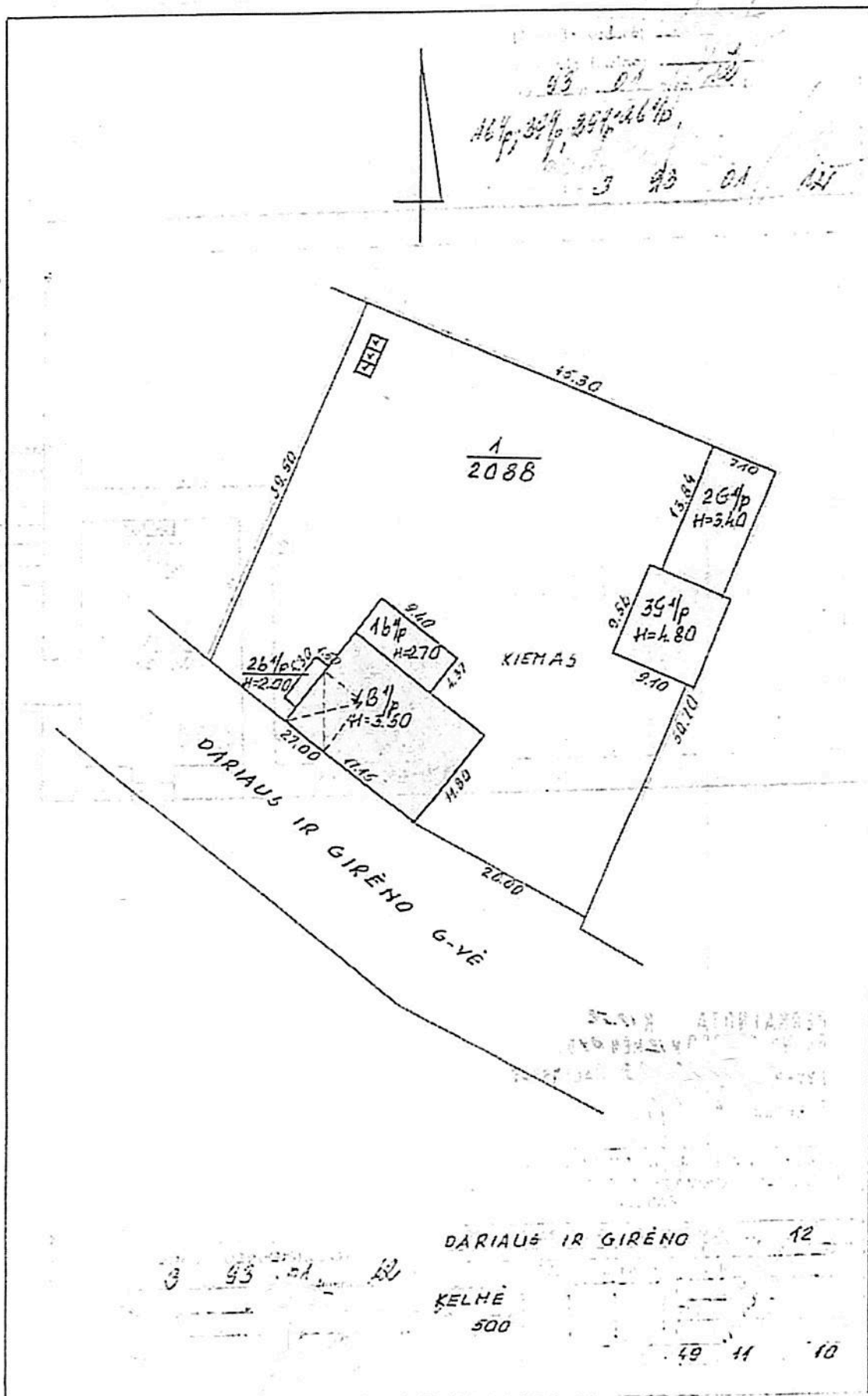

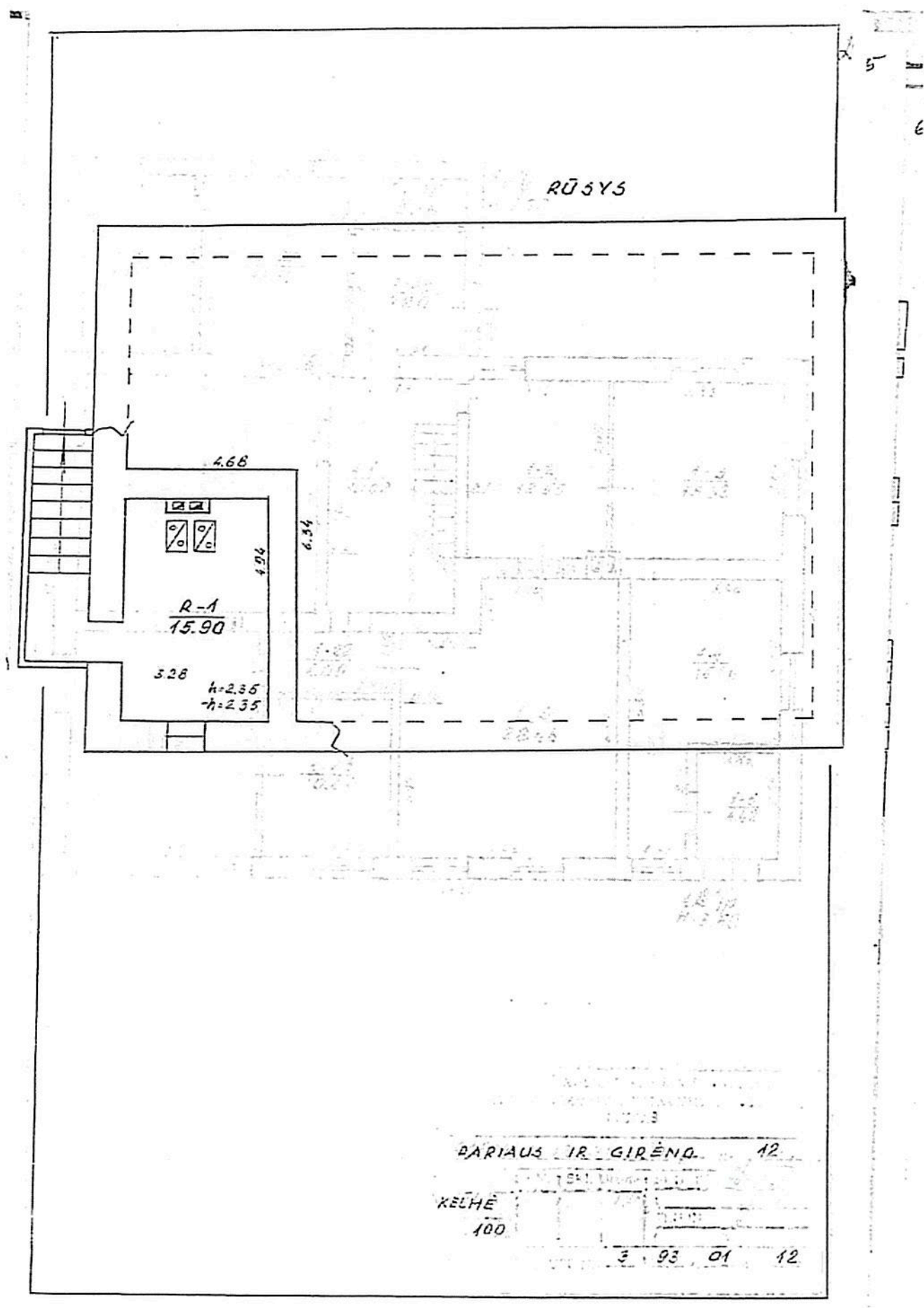

PARIAUS IR GIRĒNO. 12

KELMĒ

100

3 93 01 12

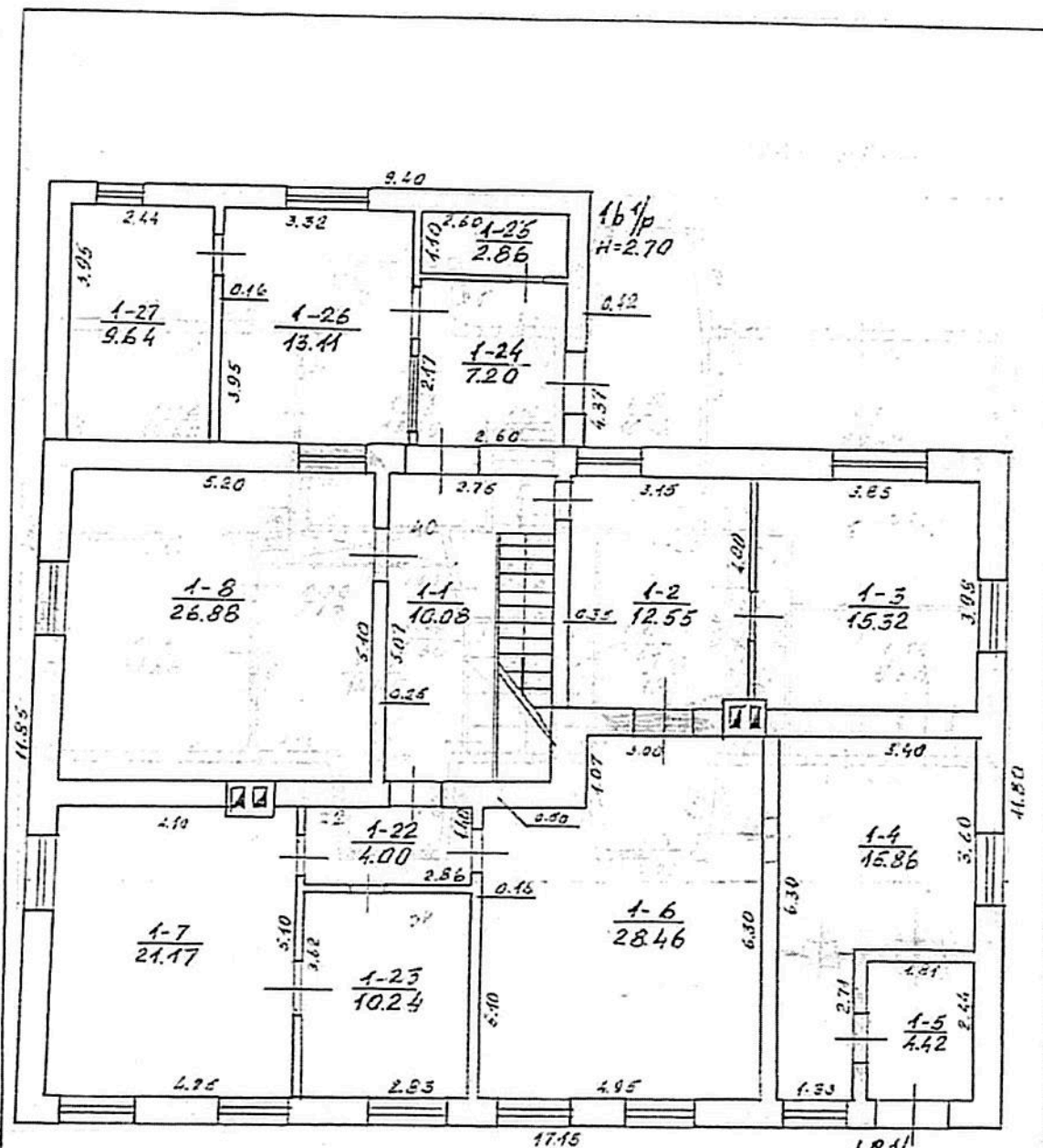

DARIAUS IR. GIRĖNO 12

KELMĖ; 100

18 1/2 p

12 11 10



# MANSARDA

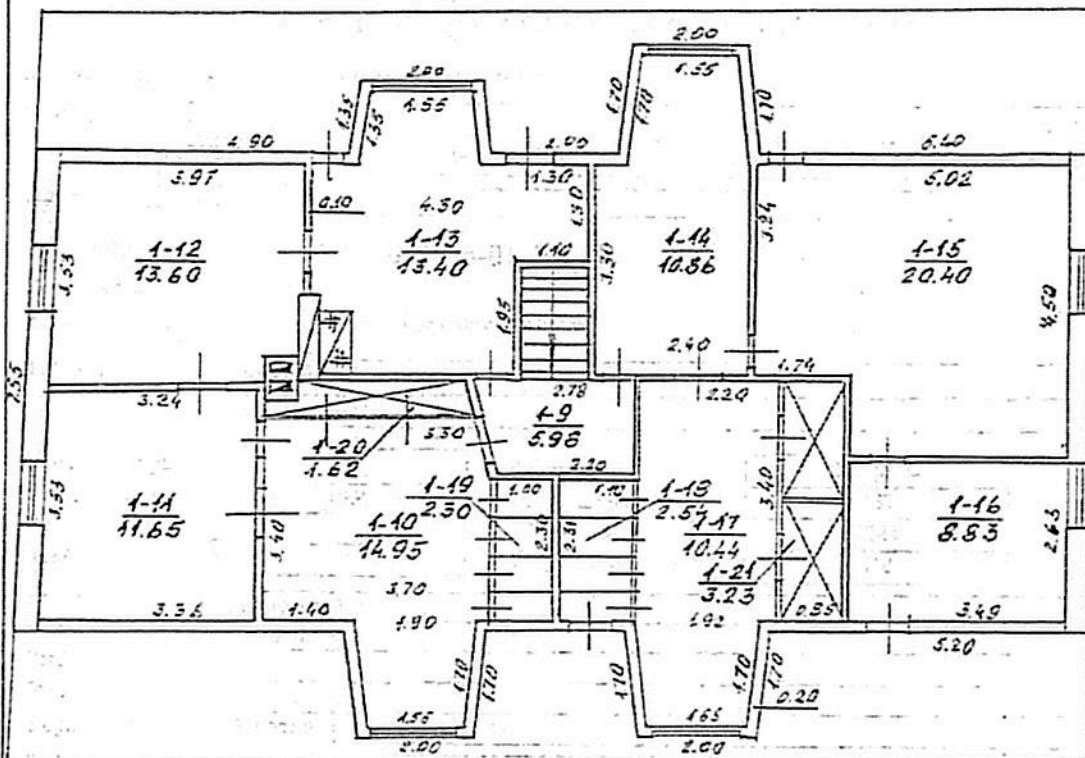

DARIAUS IR GIRENO

12

KELME

100

49.41

10



Žemės ir kito nekilnojamojo turto kadastro ir registro  
valstybės įmonės Šiaulių filialas

2000 12 04 1

5

6

Kadastro duomenų bylos Nr. 353

# Nekilnojamojo turto registre įregistruoto pagrindinio pastato kadastro duomenys

Kadastro duomenys užfiksuoti 1993 m. sausio mėn. 12 d.

Registro	Nr.	Versija	Versijos data	Statusas	Sudarymo data
	40/16877	3	2000 12 04 08:42:36	Juridiniai duomenys	1993 01 12

Adresas Kelmė Dariaus ir Girėno g. 12

Unikalus Nr. 54/930-0005-01-2

Žemės sklypo, kuriame yra

pastatas, kadastro Nr.

Žemės sklypas neregistruotas

Paskirtis	Administracinė		
Pavadinimas	Administracinis		
Pažymėjimas plane	1B1p	Baigtumas	100 proc.
Statybos metai	1930	Užstatytas plotas kv.m	250
Rekonstrukcijos metai		Tūris kub.m	1244
Aukštų skaičius	1	Stogo plotas kv. m	410
Pamatai	Akmenų mūras		
Sienos	Plytų mūras		
Perdangos			
Stogo konstrukcija	Medinės gegnės		
Stogo danga	Asbocementinio šiferio lakštai		
Šildymas	Vietinis centrinis šildymas	Karštas vanduo	Nėra
Vandentiekis	Nėra	Elektra	Yra
Kanalizacija	Nėra	Viryklės	Nėra
Dujos	Nėra		

## Pagrindinio pastato vidaus plotų duomenys

Gyvenamosios paskirties patalpos	Iš jų					Iš viso	
	1 kambario	2 kambarių	3 kambarių	4 kambarių	5 ir daugiau kambarių	Butų skaičius	Kambarių skaičius
Jų skaičius							
Naudingas plotas kv. m							

Bendras plotas kv. m	Gyvenamosios paskirties patalpų plotai kv. m						Negyvenamosios paskirties patalpų		
	Naudingas plotas	Iš to skaičiaus		Pagalbinis naudingas pl.	Pagalbinis nenaudingas plotas	Rūšių (pusrūšių) plotas	Garažų plotas	Pagrindinis plotas kv. m	Pagalbinis plotas kv. m
317,49		Gyvenamas plotas	Verslo plotas					257,36	60,13

Parengė

Grupės vadovas



Kadastro duomenų bylos Nr. 353

**Nekilnojamojo turto registre  
įregistruoto pagalbinio pastato kadastro duomenys**

Kadastro duomenys užfiksuoti 1993 m. sausio mėn. 12 d.

Registro	Nr.	Versija	Versijos data	Statusas	Sudarymo data
	40/16877	3	2000 12 04 08:42:36	Juridiniai duomenys	1993 01 12

Adresas Kelmė Dariaus ir Girėno g. 12

Unikalus Nr. 54/930-0005-02-3

Žemės sklypo, kuriame yra

pastatas(ai), kadastro Nr. Žemės sklypas neregistruotas

Paskirtis	Pagalbinio ūkio		
Pavadinimas	Garažas		
Pažymėjimas plane	2G1p	Baigtumas	100 proc.
Statybos metai	1970	Užstatytas plotas kv.m	98
Rekonstrukcijos metai		Tūris kub.m	334
Aukštų skaičius	1		

Pamatai	Gelžbetoniniai pamatų blokai				
Sienos	Plytų mūras				
Perdangos					
Stogo konstrukcija	Medinės gegnės				
Stogo danga	Asbocementinio šiferio lakštai				
Šildymas	Nėra				
Vandentiekis	Nėra	Dujos			
Kanalizacija	Nėra	Elektra	Yra		

Kadastro duomenų bylos Nr. 353

Kadastro duomenys užfiksuoti 1993 m. sausio mėn. 12 d.

Unikalus Nr. 54/930-0005-03-4

Paskirtis	Pagalbinio ūkio		
Pavadinimas	Garažas		
Pažymėjimas plane	3G1p	Baigtumas	100 proc.
Statybos metai	1970	Užstatytas plotas kv.m	87
Rekonstrukcijos metai		Tūris kub.m	418
Aukštų skaičius	1		

Pamatai	Gelžbetoniniai pamatų blokai				
Sienos	Plytų mūras				
Perdangos					
Stogo konstrukcija	Medinės gegnės				
Stogo danga	Asbocementinio šiferio lakštai				
Šildymas	Nėra				
Vandentiekis	Nėra	Dujos			
Kanalizacija	Nėra	Elektra	Yra		

Parengė

Grupės vadovas



Žemės ir kito nekilnojamojo turto kadastro ir registro  
valstybės įmonės Šiaulių filialas

2000 12 04



6

Kadastro duomenų bylos Nr. 353

**Nekilnojamojo turto registre  
įregistruotų kitų statinių kadastro duomenys**

Kadastro duomenys užfiksuoti 1993 m. sausio mėn. 12 d.

Registro	Nr.	Versija	Versijos data	Statusas	Sudarymo data
	40/16877	3	2000 12 04 08:42:36	Juridiniai duomenys	1993 01 12

Adresas **Kelmė Dariaus ir Girėno g. 12**

Unikalus Nr. **54/930-0005-04-5**

Žemės sklypo, kuriame yra

statinys(iai), kadastro Nr. **Žemės sklypas neregistruotas**

Paskirtis

**Kiti statiniai**

Pavadinimas

**Kiemo statiniai / (tualetas)**

Pažymėjimas plane

**Statybos metai 1970 Baigtumas 100 proc.**

Aprošymas

Parengė

Grupės vadovas

✓



Bylos Nr. 353

Pagrindinio pastato 18 p., jo dalių ir priestatų įkainojimas (perkainojimas)  
pažymėjimas plane

Vertės nustatymo data	Įkainojimas (I)	Pažymėjimas plane	Pavadinimas	Kokybės buklas	Plotas m <sup>2</sup>	Tūris m <sup>3</sup>	Kainynas ir lentelė	Bendrasis statybos kainų indeksas	Vieneto kaina po putais ir indeksavimo Lt	Atkūrimo kaštai (statybinė vertė) Lt	Nusidėvėjimas %	Atkūrimo vertė Lt	Vietovės patalpos koeficientas	Vidutinė rinkos vertė Lt
2000-04-01	18 p.	18 p.	Polinastatavimas		100.40	701	18.84	635.80	286.33	90077	56	80815	0.40	35326
		11 p.	Partagai pastatų		134.70	331	18.84	"	286.33	77170	56	33955	0.40	13582
		13 p.	Priestatai		41.10	111	10.45	"	286.33	31703	36	20341	0.40	8136
		26 p.	Priestatai		8.00	16	18.16	"	412.05	1809	88	1158	0.40	453
		2 p.	Biurų		24.70	79	18.84	"	231.57	18270	56	8042	0.40	3217
			ii viso:		249.50	1244				329757		157811		60704

2B forma

Bilios Nr. 353

## Pagalbinio pastato, jo dalių ir priestatų įkainojimas (perkainojimas)

Vertės nustatymo data	Įkainojimas (I)	Perkainojimas (P)	Palyginimo planas	Pavadinimas	Kokybės balas	Plotas m <sup>2</sup>	Turis m <sup>3</sup>	Kainynas ir lentelė	Remonto sąrašas kainų indeksas	Vieneto kaina po patalpos ir indeksavimo Lt	Aikštimo kaina (sąlyginė vertė) Lt	Nusidėvėjimas %	Atkuriamoji vertė Lt	Vietovės patalpos koeficientas	Vidutinė rinkos vertė Lt
2004 m. 12 mėn.	26 p.	38 p.	38 p.	Garaginis pastatas		10.00	22.4	19.66	65.80	237.88	7945.2	36	6460.5	0.40	2534.0
				Garaginis pastatas		87.00	41.9	19.67	"	242.66	10424.4	36	11674.8	0.40	4615.6
							11	19.67			18087.6		11576.0		4639.4

## Kitų statinių ir jų dalių įkainojimas (perkainojimas)

1	2	3	4	5	6	7	8	9	10	11	12	13	14	15	16	17	18
Vertės nustatymo data	Įkainojimas (I)	Perkainojimas (P)	Palyginimo planas	Pavadinimas	Ilgis m	Plotas m <sup>2</sup>	Tūris m <sup>3</sup>	Kiekis vnt.	Kiti ( )	Kainų masė ir lentelė	Bendrasis statybos kainų indeksas	Vieneto kaina po indeksavimo Lt	Aktuotinio kaimo (statybinė vertė) Lt	Nusidėėjimas %	Aktuotinioji vertė Lt	Vietovės patalpos koeficientas	Vidutinė rinkos vertė Lt
2004.04.01			V	ruožnelas				3		12.6	225.00	169.34	1403	70	122	240	169
									ii	1400	141.00	510.05	512041		237		101101

# techninės apskaitos duomenys

Kodas:

Form. № 1-01

6

Kodas	Pastato pavadinimas	Aukštų skaičius	Kapitalinio kuro grupė	Stogo plotas	Kap. remonto data	Išvystymo Nr.		
						pagrindinis	pagalbinis	sklypas
BTP	Industrijinis	1		4.10		60.13		
Pastato patalpų charakteristika					Plotas			
					Inty skaičius	Kambarių skaičius	bonitas apskaičiuotas plotas m <sup>2</sup>	pagalbinis plotas m <sup>2</sup>
Iš viso	Gyvenamieji							
	1-jo kambario							
	2-jo kambario							
	3-jo kambario							
	4-jo kambario							
	5-jo kambario							
Iš viso	Gyvenamųjų patalpų pagal plotą išskirti patalpos							
	namas							
	lokalitetas							
	pratyba							
	patalpa					301.59	254.36	44.83
	visuomeninė patalpa							
Iš viso	Gyvenamųjų patalpų pagal plotą išskirti patalpos							
	namas							
	lokalitetas							
	pratyba							
	patalpa					13.90		15.90
	visuomeninė patalpa							
Iš viso	Gyvenamųjų patalpų pagal plotą išskirti patalpos							
	namas							
	lokalitetas							
	pratyba							
	patalpa					312.49	254.36	60.13
	visuomeninė patalpa							
Iš viso	Gyvenamųjų patalpų pagal plotą išskirti patalpos							
	namas							
	lokalitetas							
	pratyba							
	patalpa					301.59	254.36	44.83
	visuomeninė patalpa							
Iš viso	Gyvenamųjų patalpų pagal plotą išskirti patalpos							
	namas							
	lokalitetas							
	pratyba							
	patalpa					301.59	254.36	44.83
	visuomeninė patalpa							





PASTATŲ RAIDĖ

Inventoriaus numeris

Miestas:                      Išrašas:                      Datys:                     

# Pastatų vidaus plotų eksplotacija

Inventoriaus data	1	2	3	4	Paralipų pavadinimai		Gyvenamasis				Išstiga		tame stadijoje		tame stadijoje		tame stadijoje		tame stadijoje		tame stadijoje		tame stadijoje		tame stadijoje		tame stadijoje		tame stadijoje		tame stadijoje		tame stadijoje		tame stadijoje		tame stadijoje		tame stadijoje		tame stadijoje		tame stadijoje		tame stadijoje		tame stadijoje		tame stadijoje		tame stadijoje		tame stadijoje		tame stadijoje		tame stadijoje		tame stadijoje		tame stadijoje		tame stadijoje		tame stadijoje		tame stadijoje		tame stadijoje		tame stadijoje		tame stadijoje		tame stadijoje		tame stadijoje		tame stadijoje		tame stadijoje		tame stadijoje		tame stadijoje		tame stadijoje		tame stadijoje		tame stadijoje		tame stadijoje		tame stadijoje		tame stadijoje		tame stadijoje		tame stadijoje		tame stadijoje		tame stadijoje		tame stadijoje		tame stadijoje		tame stadijoje		tame stadijoje		tame stadijoje		tame stadijoje		tame stadijoje		tame stadijoje		tame stadijoje		tame stadijoje		tame stadijoje		tame stadijoje		tame stadijoje		tame stadijoje		tame stadijoje		tame stadijoje		tame stadijoje		tame stadijoje		tame stadijoje		tame stadijoje		tame stadijoje		tame stadijoje		tame stadijoje		tame stadijoje		tame stadijoje		tame stadijoje		tame stadijoje		tame stadijoje		tame stadijoje		tame stadijoje		tame stadijoje		tame stadijoje		tame stadijoje		tame stadijoje		tame stadijoje		tame stadijoje		tame stadijoje		tame stadijoje		tame stadijoje		tame stadijoje		tame stadijoje		tame stadijoje		tame stadijoje		tame stadijoje		tame stadijoje		tame stadijoje		tame stadijoje		tame stadijoje		tame stadijoje		tame stadijoje		tame stadijoje		tame stadijoje		tame stadijoje		tame stadijoje		tame stadijoje		tame stadijoje		tame stadijoje		tame stadijoje		tame stadijoje		tame stadijoje		tame stadijoje		tame stadijoje		tame stadijoje		tame stadijoje		tame stadijoje		tame stadijoje		tame stadijoje		tame stadijoje		tame stadijoje		tame stadijoje		tame stadijoje		tame stadijoje		tame stadijoje		tame stadijoje		tame stadijoje		tame stadijoje		tame stadijoje		tame stadijoje		tame stadijoje		tame stadijoje		tame stadijoje		tame stadijoje		tame stadijoje		tame stadijoje		tame stadijoje		tame stadijoje		tame stadijoje		tame stadijoje		tame stadijoje		tame stadijoje		tame stadijoje		tame stadijoje		tame stadijoje		tame stadijoje		tame stadijoje		tame stadijoje		tame stadijoje		tame stadijoje		tame stadijoje		tame stadijoje		tame stadijoje		tame stadijoje		tame stadijoje		tame stadijoje		tame stadijoje		tame stadijoje		tame stadijoje		tame stadijoje		tame stadijoje		tame stadijoje		tame stadijoje		tame stadijoje		tame stadijoje		tame stadijoje		tame stadijoje		tame stadijoje		tame stadijoje		tame stadijoje		tame stadijoje		tame stadijoje		tame stadijoje		tame stadijoje		tame stadijoje		tame stadijoje		tame stadijoje		tame stadijoje		tame stadijoje		tame stadijoje		tame stadijoje		tame stadijoje		tame stadijoje		tame stadijoje		tame stadijoje		tame stadijoje		tame stadijoje		tame stadijoje		tame stadijoje		tame stadijoje		tame stadijoje		tame stadijoje		tame stadijoje		tame stadijoje		tame stadijoje		tame stadijoje		tame stadijoje		tame stadijoje		tame stadijoje		tame stadijoje		tame stadijoje		tame stadijoje		tame stadijoje		tame stadijoje		tame stadijoje		tame stadijoje		tame stadijoje		tame stadijoje		tame stadijoje		tame stadijoje		tame stadijoje		tame stadijoje		tame stadijoje		tame stadijoje		tame stadijoje		tame stadijoje		tame stadijoje		tame stadijoje		tame stadijoje		tame stadijoje		tame stadijoje		tame stadijoje		tame stadijoje		tame stadijoje		tame stadijoje		tame stadijoje		tame stadijoje		tame stadijoje		tame stadijoje		tame stadijoje		tame stadijoje		tame stadijoje		tame stadijoje		tame stadijoje		tame stadijoje		tame stadijoje		tame stadijoje		tame stadijoje		tame stadijoje		tame stadijoje		tame stadijoje		tame stadijoje		tame stadijoje		tame stadijoje		tame stadijoje		tame stadijoje		tame stadijoje		tame stadijoje		tame stadijoje		tame stadijoje		tame stadijoje		tame stadijoje		tame stadijoje		tame stadijoje		tame stadijoje		tame stadijoje		tame stadijoje		tame stadijoje		tame stadijoje		tame stadijoje		tame stadijoje		tame stadijoje		tame stadijoje		tame stadijoje		tame stadijoje		tame stadijoje		tame stadijoje		tame stadijoje		tame stadijoje		tame stadijoje		tame stadijoje		tame stadijoje		tame stadijoje		tame stadijoje		tame stadijoje		tame stadijoje		tame stadijoje		tame stadijoje		tame stadijoje		tame stadijoje		tame stadijoje		tame stadijoje		tame stadijoje		tame stadijoje		tame stadijoje		tame stadijoje		tame stadijoje		tame stadijoje		tame stadijoje		tame stadijoje		tame stadijoje		tame stadijoje		tame stadijoje		tame stadijoje		tame stadijoje		tame stadijoje		tame stadijoje		tame stadijoje		tame stadijoje		tame stadijoje		tame stadijoje		tame stadijoje		tame stadijoje		tame stadijoje		tame stadijoje		tame stadijoje		tame stadijoje		tame stadijoje		tame stadijoje		tame stadijoje		tame stadijoje		tame stadijoje		tame stadijoje		tame stadijoje		tame stadijoje		tame stadijoje		tame stadijoje		tame stadijoje		tame stadijoje		tame stadijoje		tame stadijoje		tame stadijoje		tame stadijoje		tame stadijoje		tame stadijoje		tame stadijoje		tame stadijoje		tame stadijoje		tame stadijoje		tame stadijoje		tame stadijoje		tame stadijoje		tame stadijoje		tame stadijoje		tame stadijoje		tame stadijoje		tame stadijoje		tame stadijoje		tame stadijoje		tame stadijoje		tame stadijoje		tame stadijoje		tame stadijoje		tame stadijoje		tame stadijoje		tame stadijoje		tame stadijoje		tame stadijoje		tame stadijoje		tame stadijoje		tame stadijoje		tame stadijoje		tame stadijoje		tame stadijoje		tame stadijoje		tame stadijoje		tame stadijoje		tame stadijoje		tame stadijoje		tame stadijo	
-------------------	---	---	---	---	----------------------	--	-------------	--	--	--	---------	--	----------------	--	----------------	--	----------------	--	----------------	--	----------------	--	----------------	--	----------------	--	----------------	--	----------------	--	----------------	--	----------------	--	----------------	--	----------------	--	----------------	--	----------------	--	----------------	--	----------------	--	----------------	--	----------------	--	----------------	--	----------------	--	----------------	--	----------------	--	----------------	--	----------------	--	----------------	--	----------------	--	----------------	--	----------------	--	----------------	--	----------------	--	----------------	--	----------------	--	----------------	--	----------------	--	----------------	--	----------------	--	----------------	--	----------------	--	----------------	--	----------------	--	----------------	--	----------------	--	----------------	--	----------------	--	----------------	--	----------------	--	----------------	--	----------------	--	----------------	--	----------------	--	----------------	--	----------------	--	----------------	--	----------------	--	----------------	--	----------------	--	----------------	--	----------------	--	----------------	--	----------------	--	----------------	--	----------------	--	----------------	--	----------------	--	----------------	--	----------------	--	----------------	--	----------------	--	----------------	--	----------------	--	----------------	--	----------------	--	----------------	--	----------------	--	----------------	--	----------------	--	----------------	--	----------------	--	----------------	--	----------------	--	----------------	--	----------------	--	----------------	--	----------------	--	----------------	--	----------------	--	----------------	--	----------------	--	----------------	--	----------------	--	----------------	--	----------------	--	----------------	--	----------------	--	----------------	--	----------------	--	----------------	--	----------------	--	----------------	--	----------------	--	----------------	--	----------------	--	----------------	--	----------------	--	----------------	--	----------------	--	----------------	--	----------------	--	----------------	--	----------------	--	----------------	--	----------------	--	----------------	--	----------------	--	----------------	--	----------------	--	----------------	--	----------------	--	----------------	--	----------------	--	----------------	--	----------------	--	----------------	--	----------------	--	----------------	--	----------------	--	----------------	--	----------------	--	----------------	--	----------------	--	----------------	--	----------------	--	----------------	--	----------------	--	----------------	--	----------------	--	----------------	--	----------------	--	----------------	--	----------------	--	----------------	--	----------------	--	----------------	--	----------------	--	----------------	--	----------------	--	----------------	--	----------------	--	----------------	--	----------------	--	----------------	--	----------------	--	----------------	--	----------------	--	----------------	--	----------------	--	----------------	--	----------------	--	----------------	--	----------------	--	----------------	--	----------------	--	----------------	--	----------------	--	----------------	--	----------------	--	----------------	--	----------------	--	----------------	--	----------------	--	----------------	--	----------------	--	----------------	--	----------------	--	----------------	--	----------------	--	----------------	--	----------------	--	----------------	--	----------------	--	----------------	--	----------------	--	----------------	--	----------------	--	----------------	--	----------------	--	----------------	--	----------------	--	----------------	--	----------------	--	----------------	--	----------------	--	----------------	--	----------------	--	----------------	--	----------------	--	----------------	--	----------------	--	----------------	--	----------------	--	----------------	--	----------------	--	----------------	--	----------------	--	----------------	--	----------------	--	----------------	--	----------------	--	----------------	--	----------------	--	----------------	--	----------------	--	----------------	--	----------------	--	----------------	--	----------------	--	----------------	--	----------------	--	----------------	--	----------------	--	----------------	--	----------------	--	----------------	--	----------------	--	----------------	--	----------------	--	----------------	--	----------------	--	----------------	--	----------------	--	----------------	--	----------------	--	----------------	--	----------------	--	----------------	--	----------------	--	----------------	--	----------------	--	----------------	--	----------------	--	----------------	--	----------------	--	----------------	--	----------------	--	----------------	--	----------------	--	----------------	--	----------------	--	----------------	--	----------------	--	----------------	--	----------------	--	----------------	--	----------------	--	----------------	--	----------------	--	----------------	--	----------------	--	----------------	--	----------------	--	----------------	--	----------------	--	----------------	--	----------------	--	----------------	--	----------------	--	----------------	--	----------------	--	----------------	--	----------------	--	----------------	--	----------------	--	----------------	--	----------------	--	----------------	--	----------------	--	----------------	--	----------------	--	----------------	--	----------------	--	----------------	--	----------------	--	----------------	--	----------------	--	----------------	--	----------------	--	----------------	--	----------------	--	----------------	--	----------------	--	----------------	--	----------------	--	----------------	--	----------------	--	----------------	--	----------------	--	----------------	--	----------------	--	----------------	--	----------------	--	----------------	--	----------------	--	----------------	--	----------------	--	----------------	--	----------------	--	----------------	--	----------------	--	----------------	--	----------------	--	----------------	--	----------------	--	----------------	--	----------------	--	----------------	--	----------------	--	----------------	--	----------------	--	----------------	--	----------------	--	----------------	--	----------------	--	----------------	--	----------------	--	----------------	--	----------------	--	----------------	--	----------------	--	----------------	--	----------------	--	----------------	--	----------------	--	----------------	--	----------------	--	----------------	--	----------------	--	----------------	--	----------------	--	----------------	--	----------------	--	----------------	--	----------------	--	----------------	--	----------------	--	----------------	--	----------------	--	----------------	--	----------------	--	----------------	--	----------------	--	----------------	--	----------------	--	----------------	--	--------------	--





Atskaitas ir skaitinę techninę specifikaciją

Nr. ir pav.	Pavadinimas (gyvenamosios namų, statulės)	Statybos medžiaga	Konstrukcinių elementų aprašymas			Patogumai			Tūris m³	Vertė tū.	
			namai	stulpas	stogas	elektra	vanduo- tiekis	kanti- tacija		siurbimo	nuleidv.
184	pagrindinis	1936	akmenys	plyšys	šiferis	šiferis			2204	2136515	50
185	pagrindinis	"	"	"	"	"			3343	2284431	28
186	pagrindinis	1930	betonas	"	"	"			111	13083	28
187	pagrindinis	"	"	"	"	"			16	13083	28
188	pagrindinis	1930	betonas	plyšys	šiferis	šiferis			294	2284431	50
189	pagrindinis	"	"	"	"	"			2509233	2284431	28
190	pagrindinis	1930	betonas	plyšys	šiferis	šiferis			334	2284431	28
191	pagrindinis	"	"	"	"	"			418	2284431	28
192	pagrindinis	1930	betonas	plyšys	šiferis	šiferis			1300216	2284431	50
193	pagrindinis	"	"	"	"	"			14	2284431	28
194	pagrindinis	1930	betonas	plyšys	šiferis	šiferis			65	2284431	28
195	pagrindinis	"	"	"	"	"			14	2284431	28
196	pagrindinis	1930	betonas	plyšys	šiferis	šiferis			1300216	2284431	50
197	pagrindinis	"	"	"	"	"			14	2284431	28
198	pagrindinis	1930	betonas	plyšys	šiferis	šiferis			65	2284431	28
199	pagrindinis	"	"	"	"	"			14	2284431	28
200	pagrindinis	1930	betonas	plyšys	šiferis	šiferis			1300216	2284431	50
201	pagrindinis	"	"	"	"	"			14	2284431	28
202	pagrindinis	1930	betonas	plyšys	šiferis	šiferis			65	2284431	28
203	pagrindinis	"	"	"	"	"			14	2284431	28
204	pagrindinis	1930	betonas	plyšys	šiferis	šiferis			1300216	2284431	50
205	pagrindinis	"	"	"	"	"			14	2284431	28
206	pagrindinis	1930	betonas	plyšys	šiferis	šiferis			65	2284431	28
207	pagrindinis	"	"	"	"	"			14	2284431	28
208	pagrindinis	1930	betonas	plyšys	šiferis	šiferis			1300216	2284431	50
209	pagrindinis	"	"	"	"	"			14	2284431	28
210	pagrindinis	1930	betonas	plyšys	šiferis	šiferis			65	2284431	28
211	pagrindinis	"	"	"	"	"			14	2284431	28
212	pagrindinis	1930	betonas	plyšys	šiferis	šiferis			1300216	2284431	50
213	pagrindinis	"	"	"	"	"			14	2284431	28
214	pagrindinis	1930	betonas	plyšys	šiferis	šiferis			65	2284431	28
215	pagrindinis	"	"	"	"	"			14	2284431	28
216	pagrindinis	1930	betonas	plyšys	šiferis	šiferis			1300216	2284431	50
217	pagrindinis	"	"	"	"	"			14	2284431	28
218	pagrindinis	1930	betonas	plyšys	šiferis	šiferis			65	2284431	28
219	pagrindinis	"	"	"	"	"			14	2284431	28
220	pagrindinis	1930	betonas	plyšys	šiferis	šiferis			1300216	2284431	50
221	pagrindinis	"	"	"	"	"			14	2284431	28
222	pagrindinis	1930	betonas	plyšys	šiferis	šiferis			65	2284431	28
223	pagrindinis	"	"	"	"	"			14	2284431	28
224	pagrindinis	1930	betonas	plyšys	šiferis	šiferis			1300216	2284431	50
225	pagrindinis	"	"	"	"	"			14	2284431	28
226	pagrindinis	1930	betonas	plyšys	šiferis	šiferis			65	2284431	28
227	pagrindinis	"	"	"	"	"			14	2284431	28
228	pagrindinis	1930	betonas	plyšys	šiferis	šiferis			1300216	2284431	50
229	pagrindinis	"	"	"	"	"			14	2284431	28
230	pagrindinis	1930	betonas	plyšys	šiferis	šiferis			65	2284431	28
231	pagrindinis	"	"	"	"	"			14	2284431	28
232	pagrindinis	1930	betonas	plyšys	šiferis	šiferis			1300216	2284431	50
233	pagrindinis	"	"	"	"	"			14	2284431	28
234	pagrindinis	1930	betonas	plyšys	šiferis	šiferis			65	2284431	28
235	pagrindinis	"	"	"	"	"			14	2284431	28
236	pagrindinis	1930	betonas	plyšys	šiferis	šiferis			1300216	2284431	50
237	pagrindinis	"	"	"	"	"			14	2284431	28
238	pagrindinis	1930	betonas	plyšys	šiferis	šiferis			65	2284431	28
239	pagrindinis	"	"	"	"	"			14	2284431	28
240	pagrindinis	1930	betonas	plyšys	šiferis	šiferis			1300216	2284431	50
241	pagrindinis	"	"	"	"	"			14	2284431	28
242	pagrindinis	1930	betonas	plyšys	šiferis	šiferis			65	2284431	28
243	pagrindinis	"	"	"	"	"			14	2284431	28
244	pagrindinis	1930	betonas	plyšys	šiferis	šiferis			1300216	2284431	50
245	pagrindinis	"	"	"	"	"			14	2284431	28
246	pagrindinis	1930	betonas	plyšys	šiferis	šiferis			65	2284431	28
247	pagrindinis	"	"	"	"	"			14	2284431	28
248	pagrindinis	1930	betonas	plyšys	šiferis	šiferis			1300216	2284431	50
249	pagrindinis	"	"	"	"	"			14	2284431	28
250	pagrindinis	1930	betonas	plyšys	šiferis	šiferis			65	2284431	28

Gyvenamojo namo apšildymo rėlis

Kamatas	Cenšinis		Dujinio šildymo agregatas		Vietinės kaitlinės
	13 SEC	grapinis kaitlinės	grapinis kaitlinės	grapinis kaitlinės	
					šiferis

Ypatlingos atžymos:

1993 m. 14 mėn. 28 d. Parašė:                     

Or. vadovė:



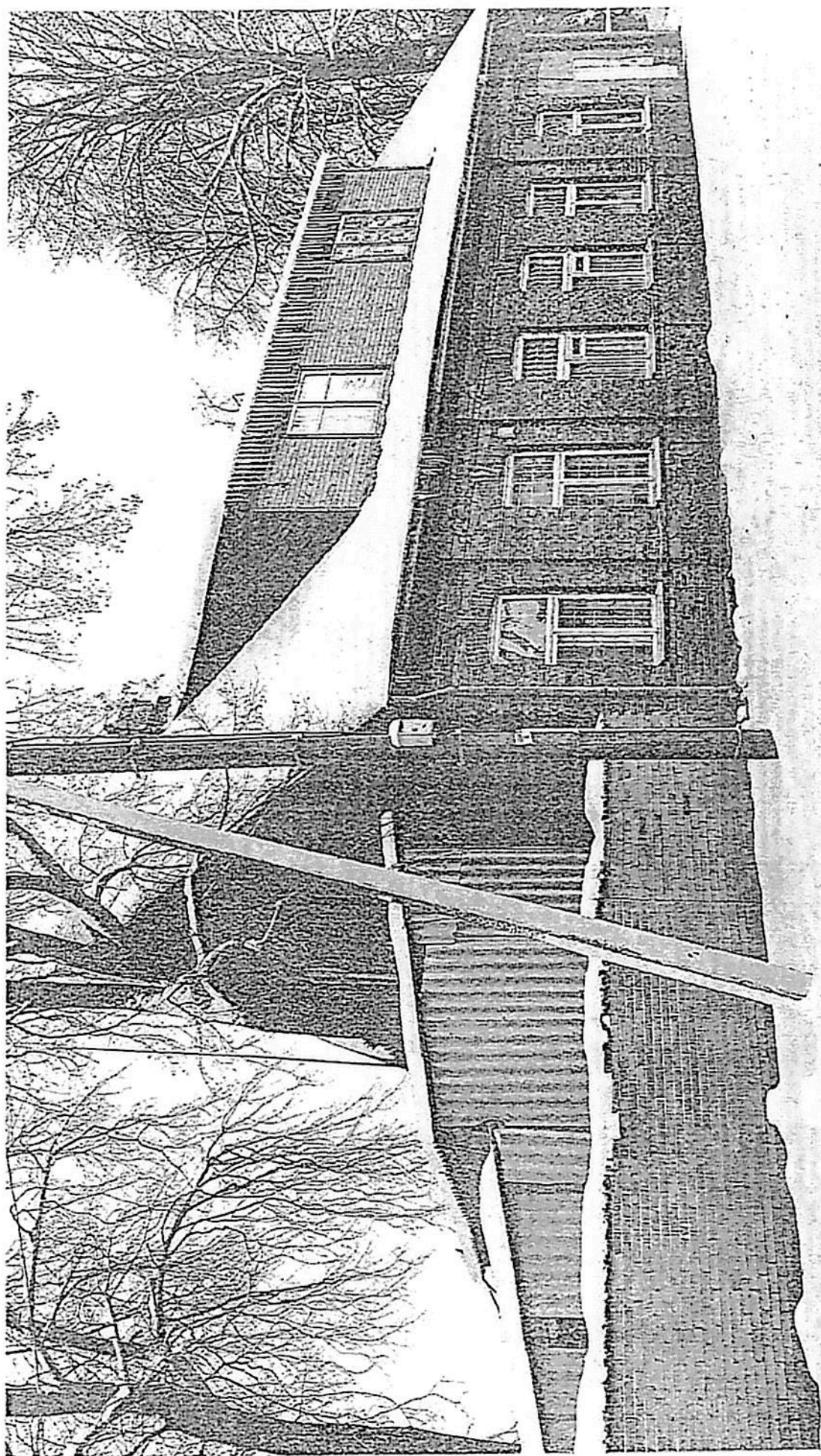

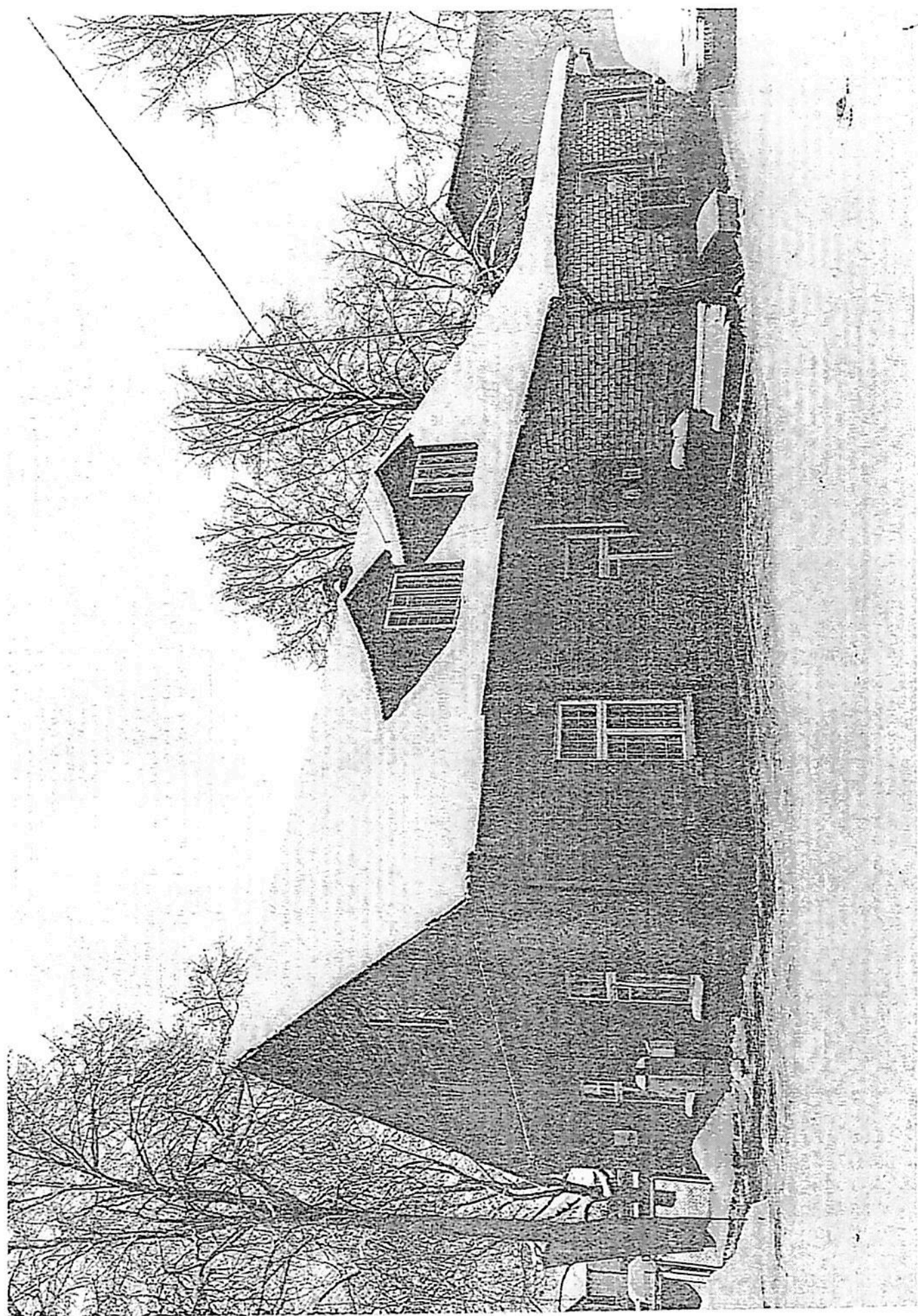



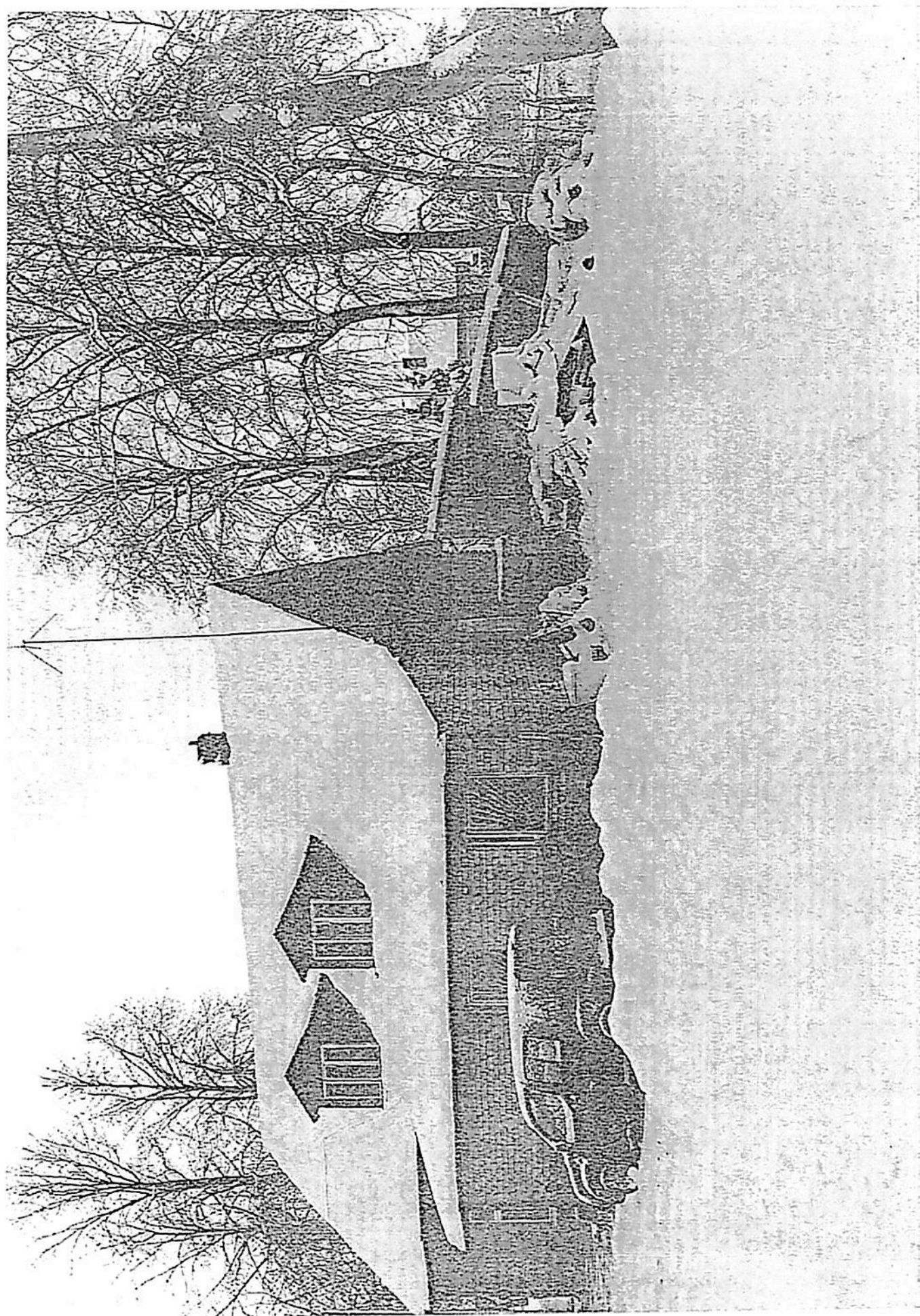





# **NEKILNOJAMOJO TURTO REGISTRO DUOMENŲ BAZĖS IŠRAŠAS**

2021-09-06 13:17:01

## **1. Nekilnojamojo turto registre įregistruotas turtas:**

Registro Nr.: 40/16877  
Registro tipas: Statiniai  
Sudarymo data: 1993-01-12  
Adresas: Kelmė, Dariaus ir Girėno g. 12

## **2. Nekilnojamieji daiktai:**

2.1.

Pastatas - Administracinis  
Unikalus daikto numeris: 5493-0000-5012  
Daikto pagrindinė naudojimo paskirtis: Administracinė  
Žymėjimas plane: 1B1p  
Statybos pabaigos metai: 1930  
Baigtumo procentas: 100 %  
Šildymas: Vietinis centrinis šildymas  
Vandentiekis: Nėra  
Nuotekų šalinimas: Nėra  
Dujos: Nėra  
Sienos: Plytos  
Slogo dangą: Asbestcementis  
Aukštų skaičius: 1  
Bendras plotas: 317,49 kv. m  
Pagrindinis plotas: 257,36 kv. m  
Tūris: 1244 kub. m  
Užstatytas plotas: 250,00 kv. m  
Koordinatė X: 6166340,51  
Koordinatė Y: 432773,59  
Atkūrimo sąnaudos (statybos vertė): 55504 Eur  
Atkuriamoji vertė: 43968 Eur  
Vidutinė rinkos vertė: 17587 Eur  
Vidutinės rinkos vertės nustatymo data: 2000-12-04  
Kadastro duomenų nustatymo data: 1993-01-12

2.2.

Pastatas - Garažas  
Unikalus daikto numeris: 5493-0000-5023  
Daikto pagrindinė naudojimo paskirtis: Pagalbinio ūkio  
Žymėjimas plane: 2G1p  
Statybos pabaigos metai: 1970  
Baigtumo procentas: 100 %  
Sienos: Plytos  
Aukštų skaičius: 1  
Tūris: 334 kub. m  
Užstatytas plotas: 98,00 kv. m  
Atkūrimo sąnaudos (statybos vertė): 23011 Eur  
Fizinio nusidėvėjimo procentas: 36 %  
Atkuriamoji vertė: 14727 Eur  
Vidutinė rinkos vertė: 5891 Eur  
Vidutinės rinkos vertės nustatymo data: 2000-12-04  
Kadastro duomenų nustatymo data: 1993-01-12

2.3.

Pastatas - Garažas  
Unikalus daikto numeris: 5493-0000-5034  
Daikto pagrindinė naudojimo paskirtis: Pagalbinio ūkio  
Žymėjimas plane: 3G1p  
Statybos pabaigos metai: 1970  
Baigtumo procentas: 100 %  
Sienos: Plytos  
Aukštų skaičius: 1  
Tūris: 418 kub. m  
Užstatytas plotas: 87,00 kv. m  
Atkūrimo sąnaudos (statybos vertė): 29374 Eur  
Fizinio nusidėvėjimo procentas: 36 %  
Atkuriamoji vertė: 18800 Eur  
Vidutinė rinkos vertė: 7520 Eur  
Vidutinės rinkos vertės nustatymo data: 2000-12-04  
Kadastro duomenų nustatymo data: 1993-01-12

2.4.

Kiti inžineriniai statiniai - Lauko tualetas  
Unikalus daikto numeris: 5493-0000-5045  
Daikto pagrindinė naudojimo paskirtis: Kitų inžinerinių statinių  
Statybos pabaigos metai: 1970  
Baigtumo procentas: 100 %  
Plotas: 6,50 kv. m  
Tūris: 14 kub. m  
Medžiaga: Plytos

Atkūrimo sąnaudos (statybos vertė): 403 Eur  
Fizinio nusidėvėjimo procentas: 70 %  
Atkuriamoji vertė: 122 Eur  
Vidutinė rinkos vertė: 49 Eur  
Vidutinės rinkos vertės nustatymo data: 2000-12-04  
Kadastro duomenų nustatymo data: 1993-01-12

3. Daikto priklausiniai iš kito registro: įrašų nėra

4. Nuosavybė:

4.1.

Nuosavybės teisė  
Savininkas: LIETUVOS RESPUBLIKA, a.k. 111105555  
Daiktas: pastatas Nr. 5493-0000-5012, aprašytas p. 2.1.  
pastatas Nr. 5493-0000-5023, aprašytas p. 2.2.  
pastatas Nr. 5493-0000-5034, aprašytas p. 2.3.  
kiti statiniai Nr. 5493-0000-5045, aprašyti p. 2.4.  
[registravimo pagrindas: 2000-03-24 Perdavimo - priėmimo aktas Nr. 8  
2000-03-24 Steigėjo įsakymas Nr. 306  
2000-03-24 Perdavimo - priėmimo aktas Nr. 7  
2000-03-24 Perdavimo - priėmimo aktas Nr. 9  
Įrašas galioja: Nuo 2000-12-14

5. Valstybės ir savivaldybių žemės patikėjimo teisė: įrašų nėra

6. Kitos daiktinės teisės:

6.1.

Turto patikėjimo teisė  
Patikėtinis: Lietuvos kariuomenė, a.k. 185732677  
Daiktas: pastatas Nr. 5493-0000-5012, aprašytas p. 2.1.  
pastatas Nr. 5493-0000-5023, aprašytas p. 2.2.  
pastatas Nr. 5493-0000-5034, aprašytas p. 2.3.  
kiti statiniai Nr. 5493-0000-5045, aprašyti p. 2.4.  
[registravimo pagrindas: 2000-03-24 Perdavimo - priėmimo aktas Nr. 8  
2000-03-24 Steigėjo įsakymas Nr. 306  
2000-03-24 Perdavimo - priėmimo aktas Nr. 7  
2000-03-24 Perdavimo - priėmimo aktas Nr. 9  
Įrašas galioja: Nuo 2000-12-14

7. Juridiniai faktai:

7.1.

Sudaryta panaudos sutartis  
Panaudos gavėjas: Priešgaisrinės apsaugos ir gelbėjimo departamentas prie Vidaus reikalų  
ministerijos, a.k. 182601311  
Daiktas: pastatas Nr. 5493-0000-5034, aprašytas p. 2.3.  
[registravimo pagrindas: 2016-03-16 Perdavimo - priėmimo aktas Nr. NTA-13  
2016-03-16 Panaudos sutartis Nr. NTS-10  
2018-12-31 Susitarimas pakeisti sutartį Nr. NTS-54  
Plotas: 87.00 kv. m  
Įrašas galioja: Nuo 2016-03-16 iki 2036-03-16  
Terminas: Nuo 2016-03-16 iki 2036-03-16

8. Žymos: įrašų nėra

9. Teritorijos, kurios taikomos specialiosios žemės naudojimo sąlygos: įrašų nėra

10. Daikto registravimas ir kadastro žymos: įrašų nėra

11. Registro pastabos ir nuorodos:  
Nėra

12. Kita informacija:

Žemės sklypo, kuriame yra statiniai, kadastrinis Nr.: 5422/0007:3  
Archyvinės bylos Nr.: 17663/353

13. Informacija apie duomenų sandoriui tikslinimą: įrašų nėra

# VTIPS SPRENDIMO DERINIMO PAŽYMA IR VNT DUOMENŲ ATASKAITA

Data: 2021-11-15

Nr. 5

Dėl Lietuvos kariuomenė, BĮ priklausančio (-ių) NT objekto (-ų) ir/ar jo (-ų) dalies (-ių) nurašymo nuo 2021-11-15. Žemiau pateikiamas nurašomų NT objektų ir/ar jų dalių sąrašas:

Objekto tipas	Pavadinimas	Unikalus Nr.	Plotas, kv.m.	NT dalis	Paskirtis	Adresas
Negyvenamas pastatas	317,49 m <sup>2</sup> Administracinis	5493-0000-5012	317,49		Administracinė	Dariaus ir Girėno g. 12, Kelmė

Institucijos praneša, kad pastabų neturi ir sutinka, kad nurodytas turtas būtų nurašytas:

Institucija
Lietuvos Respublikos krašto apsaugos ministerija, BĮ

Institucijos, kurios turi pastabų ir sutinka, kad nurodytas turtas būtų nurašytas:

Institucija	Institucijos pastaba	Į pastabą atsižvelgta	Turto valdytojo komentaras
Valstybės įmonė Turto bankas, VĮ	Atkreipiame dėmesį, kad dėl nekilnojamojo turto - kiti inžineriniai statiniai - kiemo statiniai (tualetas) (unikalus Nr. 5493-0000-5045), kuris Kariuomenės vado įsakymu „Dėl nekilnojamojo turto pripažinimo nereikalingu ir netinkamu (negalimu) naudoti“ yra pripažintas nereikalingu ir netinkamu (negalimu) naudoti, vadovaujantis Finansų ministro 2016 m. kovo 31 d. įsakymu Nr. 1K-111 patvirtintomis Valstybės turto informacinės paieškos sistemos (VTIPS) duomenų pateikimo, naudojimo ir sprendimų derinimo taisyklėmis, taip pat VTIPS turėtų būti inicijuotas procesas Turto nurašymas. Primename, kad pabaigus Turto nurašymo procesą BŪTINA VTIPS inicijuoti Turto likvidavimo procesą, kad objektai iš sistemos būtų „pašalinti“.		

## VNT DUOMENŲ ATASKAITA

Data: 2021-11-15

**Registro numeris** 40/16877  
**Unikalus numeris** 5493-0000-5012  
**Objekto pavadinimas** 317,49 m<sup>2</sup> Administracinis  
**Objekto paskirtis** Administracinė  
**Adresas** Dariaus ir Girėno g. 12, Kelmė

Savininkas	Patikėtinis	Naudotojas	Naudojimo pagrindas	Naudotojas galioja iki	Valdomas plotas	Vald. dalys	Naudoj. plotas	Naudoj. dalys
LIETUVOS RESPUBLIKA	Lietuvos kariuomenė	Lietuvos kariuomenė	Patikėjimo teisė		317,49		317,49	